

WIR HELFEN!
www.msges-ooe.at

VORSTAND:

Prim. Dr. Joachim von Oertzen, FRCP
Honorary Senior Lecturer (SGUL) | *Präsident*
DGKS Eva Ganglberger, Bakk. | *1. Vizepräsidentin*
Mag. Carmen Breitwieser | *2. Vizepräsidentin*
IT-Präs. a. D. Angela Orthner | *Kuratoriumsvorsitzende*
Landtagsabgeordnete Maria Jachs | *Kuratoriumsvorsitzende-Stvin.*
Otto Hirsch | *Finanzreferent*
Mag. (FH) Christian Penzeneder | *Sozialreferent*
Ferdinand Keindl | *Landesobmann der MS-Betroffenen*
Ludwig Lang | *Landesobmann-Stv. der MS-Betroffenen*
Martina Mimler | *Landesobmann-Stvin. der MS-Betroffenen*
OA Dr. Michael Guger | *Ärztebeirat-Vorsitzender*
DGKS Sabine Komaz | *Vertretung der Jungerkrankten*
DGKB Karl Komaz | *Vertretung der MS-Stationen und andere Einrichtungen*
OA Dr. Mario Jeschow | *Vertretung der MS-Gesellschaft Österreich*
Kreuzer Renate | *Vertretung der Angehörigen*
Mag. Füreder Julia | *Vertretung der Psychologen*
Annette Strasser | *Vertretung der Physiotherapeuten*

KONTAKT:

Sekretariat:
Ursula Schöffl
Wagner-Jauregg-Weg 15 | 4020 Linz
Tel.: 0680 205 77 48 | Fax: 050 554 62 DW 221 04
E-Mail: info@msges-ooe.at
www.msges-ooe.at

Büroöffnungszeiten:
Mittwoch 13.00 - 18.00 Uhr | Donnerstag 07.30 - 12.30 Uhr

Fördermitglieder der Multiple Sklerose Gesellschaft Oberösterreich:



Foto: Isabella

**INFORMATION
BERATUNG • HILFE**

Diagnose: Multiple Sklerose Wir sind für Sie da!

In Österreich leiden etwa 10.000 Menschen an der Erkrankung Multiple Sklerose. Sie zählt zu den Autoimmunerkrankungen, wodurch es zu einer chronischen Entzündung des Gehirns und Rückenmarks kommt. Die Nervenschädigungen verursachen Lähmungen, Sensibilitätsausfälle, Gangstörungen, Koordinationsprobleme, Sehstörungen etc., die überwiegend in Schüben auftreten. Die Erkrankung befällt meist Menschen zwischen dem 20. und 40. Lebensjahr. Die Möglichkeiten der Behandlung nehmen stetig zu, eine Vorhersage des individuellen Krankheitsverlaufes ist nicht möglich.

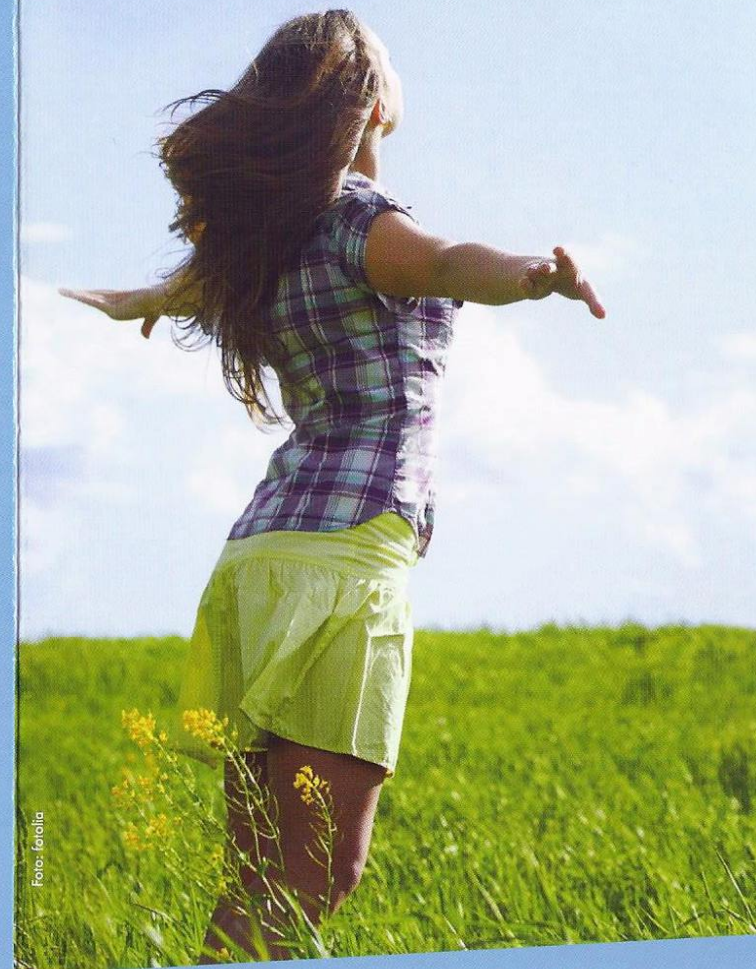
Die MS-Gesellschaft Oberösterreich hat sich der Aufgabe verpflichtet, die von Multiple Sklerose betroffenen Menschen in allen sozialmedizinischen Belangen zu unterstützen. Die Gesellschaft vertritt derzeit die Interessen von weit mehr als achthundert Mitgliedern. Die Beratung in beruflichen, sozialen, rechtlichen, pflegerischen und auch medizinischen Fragen steht im Vordergrund. Die Gesellschaft versteht sich als Plattform für Information, Kommunikation, Solidarität und Gemeinschaft. Zahlreiche, regelmäßig stattfindende Veranstaltungen und verschiedene Aktivitäten der Gesellschaft und deren 14 Regionalclubs, mit unterschiedlichen Programmen und Inhalten in allen Bezirken Oberösterreichs, sichern ein flächendeckendes, wohnortnahes Versorgungsangebot.

Unsere Regionalclubs

Unsere Clubs treffen sich einmal monatlich. Informieren Sie sich und besuchen Sie unsere Clubtreffen!

<p>Linz-Land Ferdinand Keindl 0699/101 243 36</p>	<p>Oberes Mühlviertel Hildegard Girlinger 07286/71 39</p>
<p>Wels Hannelore Ecker 07242/285 71</p>	<p>Kirchdorf Micheldorf Peter Grammer 0664/573 54 89</p>
<p>Eferding Grieskirchen Raimund Lindinger 07274/71 25</p>	<p>Perg Käferböck Hedwig 07269/361</p>
<p>Innviertel Gerhard Schickbauer 07755/200 76</p>	<p>Vöcklabruck Gertrude Forstner 0676/390 14 92</p>
<p>Steyr Christoph Kreuzer 07252/463 11</p>	<p>Salzkammergut Annemarie Fössleitner 06137/68 75</p>
<p>Ried Schärding Anneliese Wiesbauer 0699/111 795 28</p>	<p>Freistadt Anne Edlbauer 0680/401 28 65</p>
<p>MS Junior Club Sabine Komaz 07612/880 009 60</p>	<p>Laakirchen Helga Hobl 0699/819 959 13</p>

BEITRITTSERKLÄRUNG

Werden Sie Mitglied der MS-Gesellschaft Oberösterreich

Alle, die als Mitglied beitreten, helfen durch einen Beitrag von nur 14,- Euro jährlich, die Ziele der Gesellschaft zu verwirklichen. Im Mitgliedsbeitrag inbegriffen: ein Gratis-Abonnement der Zeitschrift „Horizonte“.

Ja, ich möchte der MS-Gesellschaft Oberösterreich beitreten.

Vorname

Nachname

Geburtsdatum

Straße

Hausnummer

Ort

Postleitzahl

Datum

Unterschrift

- Ich möchte gratis die Zeitschrift „Horizonte“ erhalten.
- Ich möchte Informationen vom zuständigen Regionalclub erhalten.

Bitte diesen Teil abtrennen und an folgende Adresse senden:

MS-Gesellschaft Oberösterreich
Wagner-Jauregg-Weg 15 | 4020 Linz
Sekretariat: Ursula Schöffl
Tel.: 0680 205 77 48 | Fax: 050 554 62 DW 221 04
E-Mail: info@msges-ooe.at
www.msges-ooe.at